



Universität der Großregion - UniGR

Université de la Grande Région - UniGR

HRK Modus - Konferenz „Anerkennung und Anrechnung: Qualitätskriterien für
die Praxis“
Berlin, 31.05.2022

Der UniGR Verbund

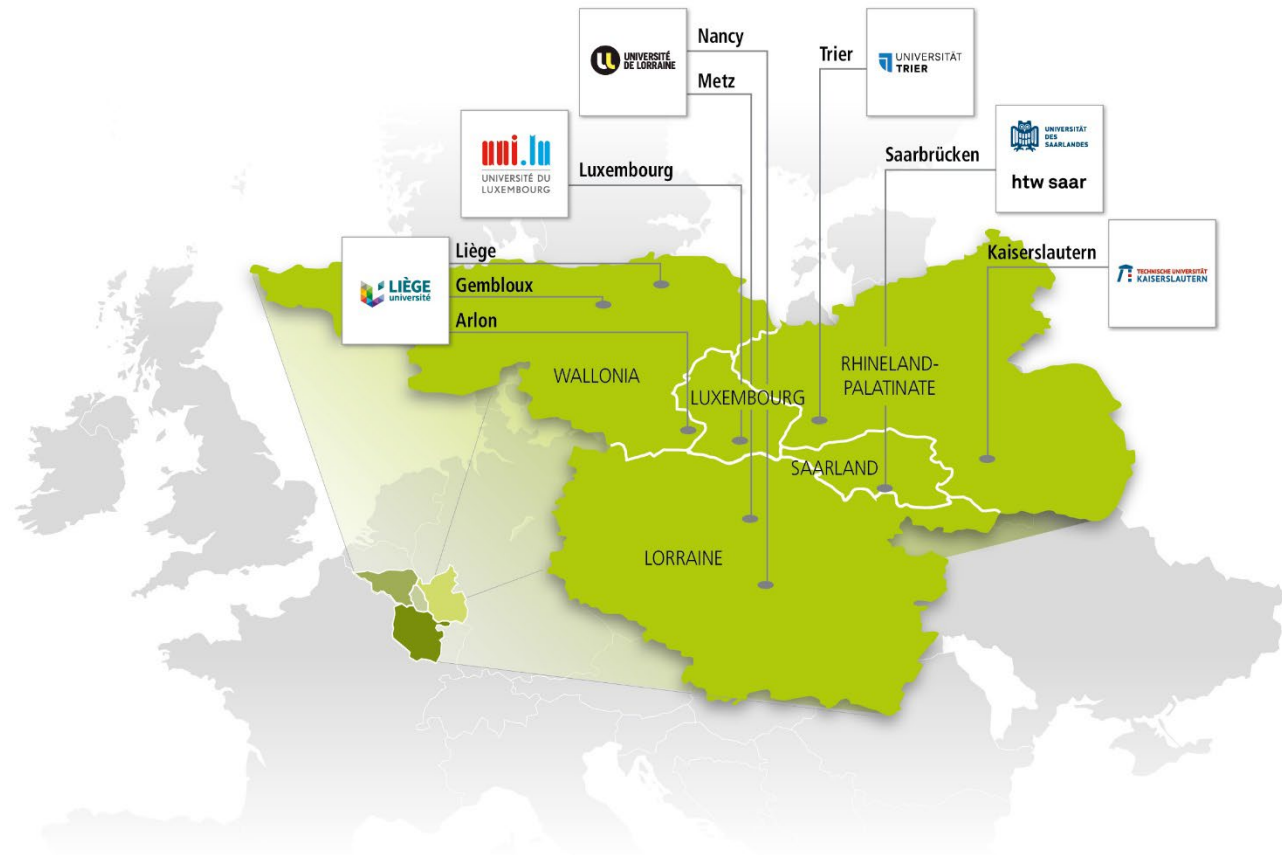

Die UniGR in Zahlen

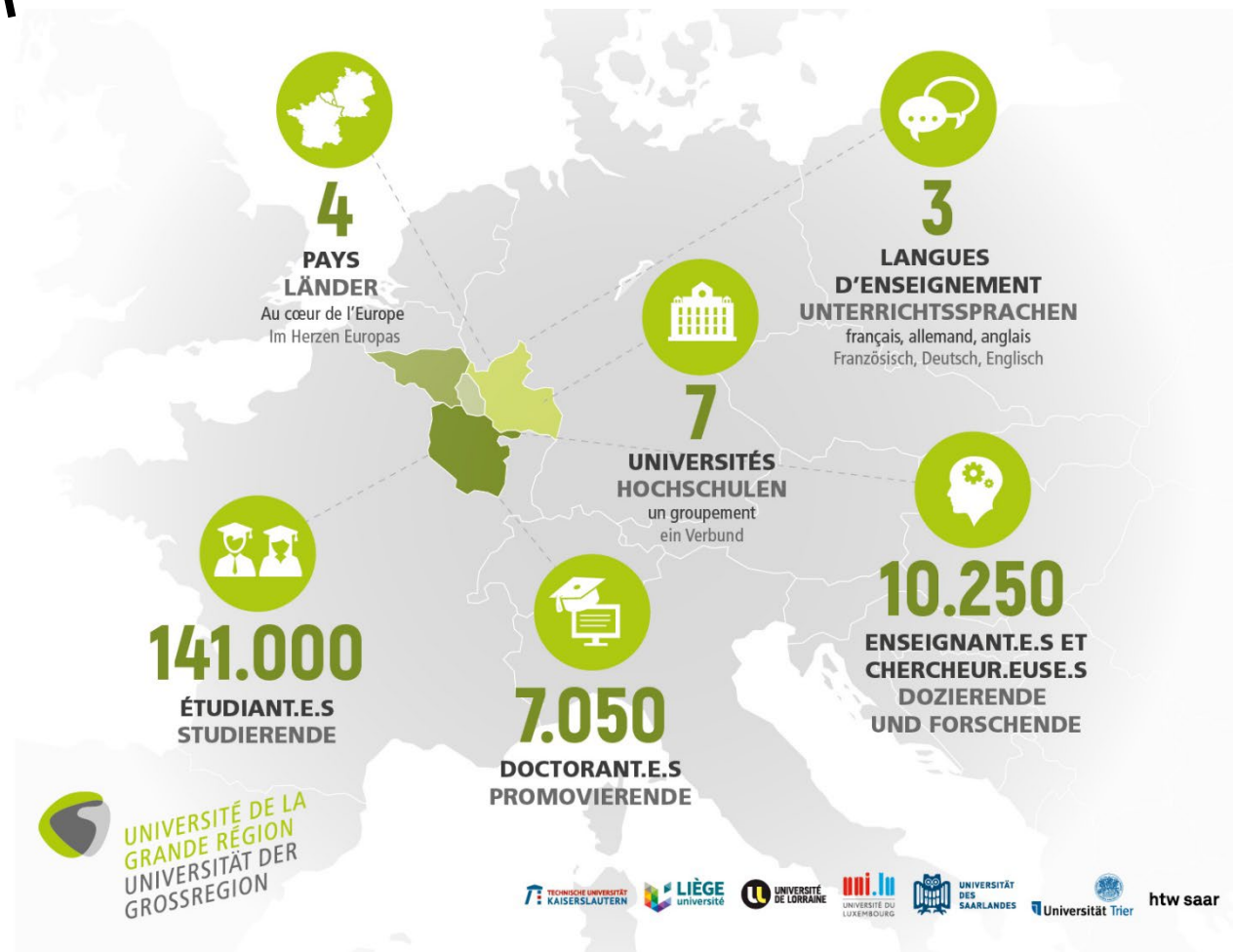

Meilensteine

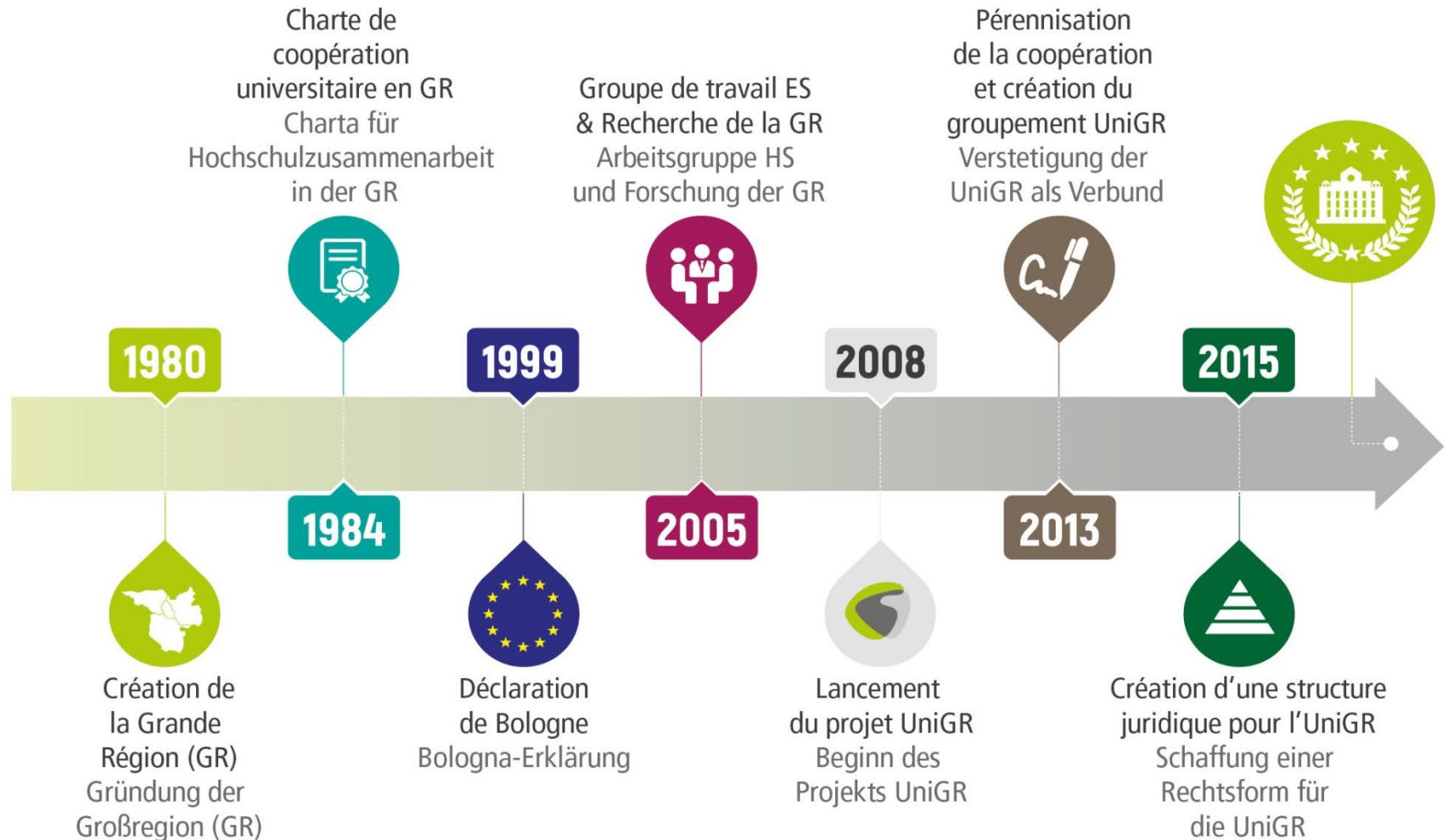



Förderung der Mehrsprachigkeit



Schaffung einer europäischen Universität



Grenzüberschreitend studieren und lehren



**Unterstützung und Förderung der
Mobilität innerhalb des UniGR-Verbunds**



**UniGR-Studierendenstatus: Zugang zum
Studienangebot der Mitgliedshochschulen**



**Zugang zu den Bibliotheken und anderen
Dienstleistungen der Hochschulen für
UniGR-Studierende**



30 grenzüberschreitende Studiengänge

Der UniGR-Studierendenstatus

- Bis zu 10 ECTS/ Semester
- Mobilitätsleitfaden und Learning Agreement
- Mobilitätsfonds
- Rolle der UniGR Officers

Anschreibeprozess

 In case of any doubts, please contact your local UniGR officer (www.uni-gr.at)

UNIGR LEARNING AGREEMENT

Semester (winter (1st) / summer (2nd)): _____ Academic year: 202 / 202

STUDENT INFORMATION

Name of student: _____
 Student's e-mail address: _____
 Home University: _____ Level (BA / MA / other): _____
 Student identification number: _____ Semester: _____
 Study programme: _____

HOST UNIVERSITY



DETAILS OF THE PROPOSED STUDY PROGRAMME AT THE HOST UNIVERSITY

Course unit code (if any)	Title of course or teaching unit	Number of ECTS credits	Recognition* at home university	
			yes	no
			<input type="radio"/>	<input type="radio"/>
			<input type="radio"/>	<input type="radio"/>
			<input type="radio"/>	<input type="radio"/>
			<input type="radio"/>	<input type="radio"/>

Student's signature: _____ Date: _____

HOME UNIVERSITY

We confirm that the learning agreement is accepted.
 Name and signature of responsible person _____ & institutional coordinator (or other representative) _____

 Date: _____ Date: _____

HOST UNIVERSITY

We confirm that the learning agreement is accepted.
 Name and signature of responsible person _____ & institutional coordinator (or other representative) _____

 Date: _____ Date: _____

Akademischer Kalender

Universität	Vorlesungszeiten	Empfohlene Einschreibungszeiträume
Universität des Saarlandes	WINTERSEMESTER: Oktober bis Februar SOMMERSEMESTER: April bis Juli	WINTERSEMESTER: Anfang August bis Ende Oktober SOMMERSEMESTER: Anfang März bis Mitte April
Universität Lüttich	1. QUADRIMESTER: September bis Dezember 2. QUADRIMESTER: Februar bis Mai	1. & 2. QUADRIMESTER: Anfang bis Mitte Juli, Mitte August bis Ende September
Universität Luxemburg	WINTERSEMESTER: September bis Dezember SOMMERSEMESTER: Februar bis Mai/Juni	WINTERSEMESTER: Juli bis Ende September SOMMERSEMESTER: Dezember bis Ende Januar
Universität Lothringen	1. SEMESTER: September bis Dezember 2. SEMESTER: Januar bis Mai	1. SEMESTER: Anfang September 2. SEMESTER: Anfang Januar
Technische Universität Kaiserslautern	WINTERSEMESTER: Oktober bis Februar SOMMERSEMESTER: April bis Juli	WINTERSEMESTER: Mitte Mai bis Ende August SOMMERSEMESTER: Mitte November bis Ende Februar
Universität Trier	WINTERSEMESTER: Oktober bis Februar SOMMERSEMESTER: April bis Juli	WINTERSEMESTER: Mitte Mai bis Anfang September SOMMERSEMESTER: Mitte Januar bis Anfang März

Der UniGR-Studierendenstatus

In der Praxis

- **Fehlende Sprachkenntnisse**
- **Unterschiedliche akademische Kalender**
- **Lange Anfahrtswege**
- **Langer Anschreibeprozess**

Wie kann man diese Hürden beseitigen?

**Gemeinsame Projekte,
um die Mobilität zu
fördern**



**Language Centres Greater region (LCGR)
(Projektaufzeit: 2018-2020)**



**European Cross-Border Skills (ECBS)
(Projektaufzeit: 2017-2020)**



**Eurlidentity Zertifikat (Projektlaufzeit: 2020-
2023)**

Co-funded by the
Erasmus+ Programme
of the European Union





Danke für Ihre
Aufmerksamkeit!