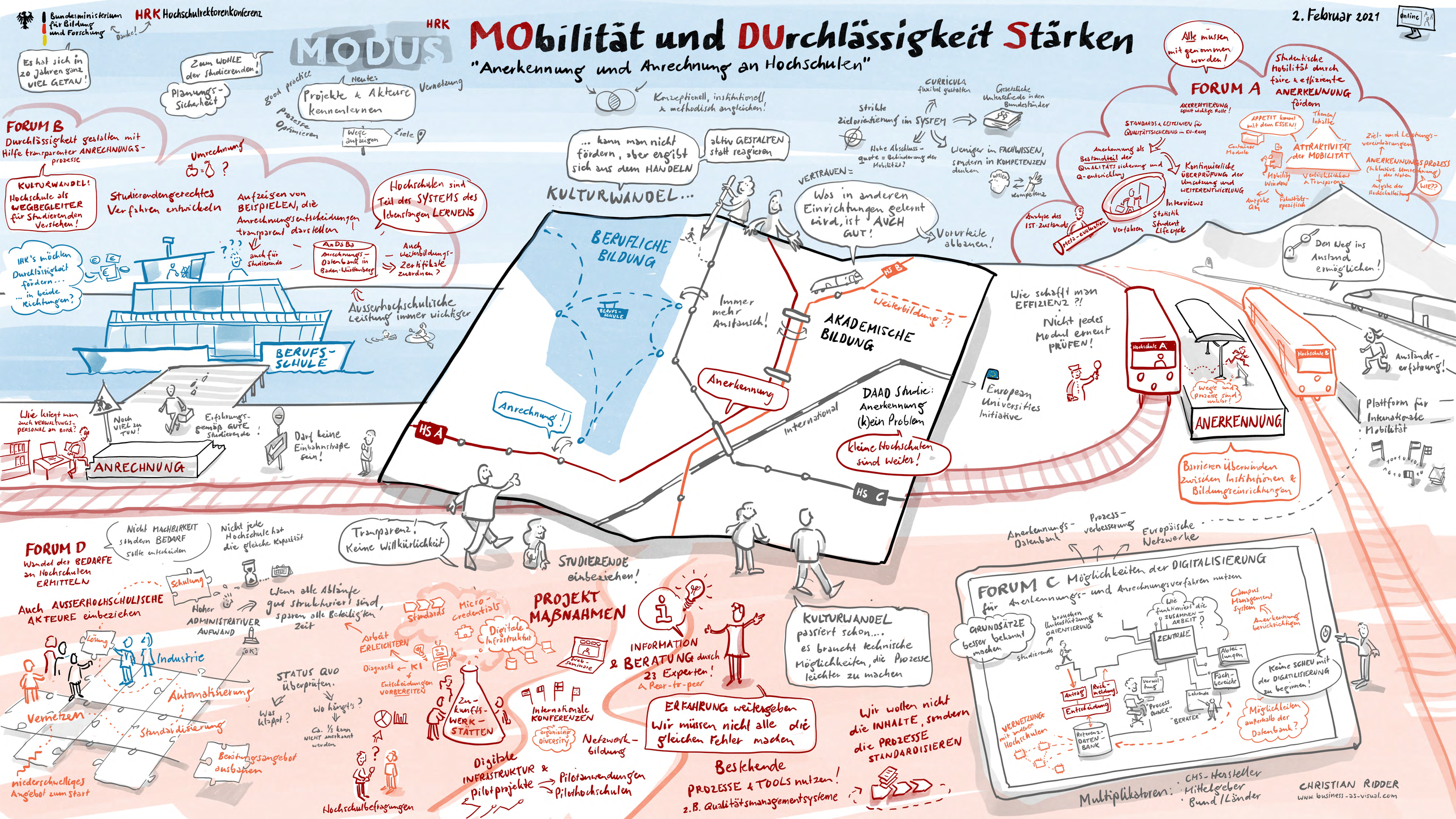
Bundesministerium für Bildung und Forschung
HRK Hochschulrektorenkonferenz
Danke!
2. Februar 2021
online
MODUS HRK
MObilität und DUrchlässigkeit Stärken
"Anerkennung und Anrechnung an Hochschulen"
Es hat sich in 20 Jahren ganz VIEL getan!
Zum WOHLE der Studierenden!
Planungs-Sicherheit
good practice
Neu:
Projekte & Akteure kennenlernen
Vernetzung
Prozesse Optimieren
Wege aufzeigen
Ziele
Konzeptionell, institutionell & methodisch angleichen!
... kann man nicht fördern, aber ergibt sich aus dem HANDELN
aktiv GESTALTEN statt reagieren
KULTURWANDEL...
CURRICULA flexibel gestalten
Gesetzliche Unterschiede in den Bundesländer
Strikte Zielorientierung im SYSTEM
Hohe Abschlussquote = Behinderung der Mobilität?
Weniger in FACHWISSEN, sondern in KOMPETENZEN denken
WISSEN
kompetenz
Alle müssen mitgenommen werden!
Studentische Mobilität durch faire & effiziente ANERKENNUNG fördern
FORUM A
AKKREDITIERUNG spielt wichtige Rolle!
STANDARDS & LEITLINIEN für QUALITÄTSSICHERUNG im EU-RAUM
APPETIT kommt mit dem ESSEN!
Thema/Inhalte
Container Module
ATTRAKTIVITÄT der MOBILITÄT
Anerkennung als Bestandteil der QUALITÄTSsicherung und Q-entwicklung
Mobility Window
Aufgabe QM
Fakultäts-spezifisch
Kontinuierliche ÜBERPRÜFUNG der Umsetzung und WEITERENTWICKLUNG
Verfahren
Interviews
Statistik
Student Life cycle
Analyse des IST-Zustands
Meta-evaluation
Verfügbarkeit & Transparenz
Ziel- und Leistungs-vereinbarungen
ANERKENNUNGSPROZESS (inklusive Umrechnung der Noten)
Aufgabe der Hochschulleitung
wie??
FORUM B
Durchlässigkeit gestalten mit Hilfe transparenter ANRECHNUNGS-prozesse
KULTURWANDEL! Hochschule als WEGBEGLEITER für Studierenden verstehen!
Umrechnung
Studierendengerechtes Verfahren entwickeln
Aufzeigen von BEISPIELEN, die Anrechnungsentscheidungen transparent darstellen
auch für Studierende
AnDoBa Anrechnungs-Datenbank in Baden-Württemberg
Auch Weiterbildungs-Zertifikate zuordnen?
Hochschulen sind Teil des SYSTEMS des lebenslangen LERNENS
IHK's möchten Durchlässigkeit fördern... ... in beide Richtungen?
Außerhochschulische Leistung immer wichtiger
BERUFS-SCHULE
Wie kriegt man auch VERWALTUNGS-PERSONAL an Bord?
Noch VIEL zu TUN!
Erfahrungsgemäß GUTE Studierende!
Darf keine Einbahnstraße sein!
ANRECHNUNG
VERTRAUEN =
Was in anderen Einrichtungen gelernt wird, ist AUCH GUT!
Vorurteile abbauen!
BERUFLICHE BILDUNG
BERUFS-SCHULE
Immer mehr Austausch!
HS B
Weiterbildung??
AKADEMISCHE BILDUNG
Anerkennung
Anrechnung!
HS A
International
DAAD Studie: Anerkennung (k)ein Problem
kleine Hochschulen sind weiter!
HS C
Wie schafft man EFFIZIENZ?!
Nicht jedes Modul erneut PRÜFEN!
European Universities Initiative
Den Weg ins Ausland ermöglichen!
Hochschule A
Hochschule B
Wege und Prozesse sind wichtig!
ANERKENNUNG
Auslands-erfahrung!
Plattform für Internationale Mobilität
Barrieren überwinden zwischen Institutionen & Bildungseinrichtungen
FORUM D
Wandel der BEDARFE an Hochschulen ERMITTELN
Nicht MACHBARKEIT sondern BEDARF sollte entscheiden
Nicht jede Hochschule hat die gleiche Kapazität
Transparenz! Keine Willkürlichkeit
STUDIERENDE einbeziehen!
Auch AUSSERHOCHSCHULISCHE AKTEURE einbeziehen
Schulung
Hoher ADMINISTRATIVER AUFWAND
Wenn alle Abläufe gut strukturiert sind, sparen alle Beteiligten Zeit
Lösung
Industrie
Automatisierung
Vernetzen
Standardisierung
Beratungsangebot ausbauen
niederschwelliges Angebot zum Start
STATUS QUO überprüfen.
Was klappt?
Wo hängt's?
Ca. 1/3 kann NICHT anerkannt werden
Arbeit ERLEICHTERN
Diagnostik
KI
Entscheidungen VORBEREITEN
Standards
Micro-credentials
Digitale Infrastruktur
Zukunfts-WERK-STÄTTEN
Hochschulbefragungen
PROJEKT MAßNAHMEN
Web-Seminare
INFORMATION & BERATUNG durch 23 Experten!
Peer-to-peer
Internationale KONFERENZEN
organisiertes Diversity
Netzwerk-bildung
Digitale INFRASTRUKTUR & Pilotprojekte
Pilotanwendungen
Pilothochschulen
ERFAHRUNG weitergeben
Wir müssen nicht alle die gleichen Fehler machen
KULTURWANDEL passiert schon... es braucht technische Möglichkeiten, die Prozesse leichter zu machen
Bestehende PROZESSE & TOOLS nutzen!
z.B. Qualitätsmanagementsysteme
Wir wollen nicht die INHALTE, sondern die PROZESSE STANDARDISIEREN
Anerkennungs-Datenbank
Prozess-verbesserung
Europäische Netzwerke
FORUM C Möglichkeiten der DIGITALISIERUNG für Anerkennungs- und Anrechnungsverfahren nutzen
GRUNDSÄTZE besser bekannt machen
brauchen Unterstützung & ORIENTIERUNG
Studierende
Wie funktioniert die ZUSAMMEN-ARBEIT?
ZENTRALE
Campus Management System
Anerkennung berücksichtigen
Abteilungen
Fach-bereiche
Lehrende
Antrag
Rück-meldung
Entscheidung
Verwal-tung
"PROZESS OWNER"
"BERATER"
Referenz-DATEN-BANK
VERNETZUNG mit anderen Hochschulen
Keine SCHEU mit der DIGITALISIERUNG zu beginnen!
Möglichkeiten außerhalb der Datenbank?
Multiplikatoren:
CMS-Hersteller
Mittelgeber
Bund/Länder
CHRISTIAN RIDDER
www.business-as-visual.com